

Automatizari industriale speciale – solutii complete

Bld. Ion Mihalache nr. 313A, Sector 1,
Bucuresti

Tel: +40 21 260 06 34: +40 722 668 070



Programul de cantarire statica axa cu axa pentru vehicule rutiere

ChekLode Master 1.38®

Manualul Utilizatorului

Copyright © DATA CONTROL 2006

Cuprins

1. Instalare
2. Logare
3. Operare
4. Administrare

Copyright © Data Control 2006

Instalare

Instalarea se realizeaza utilizand fisierul ChecklodeMaster.exe furnizat.

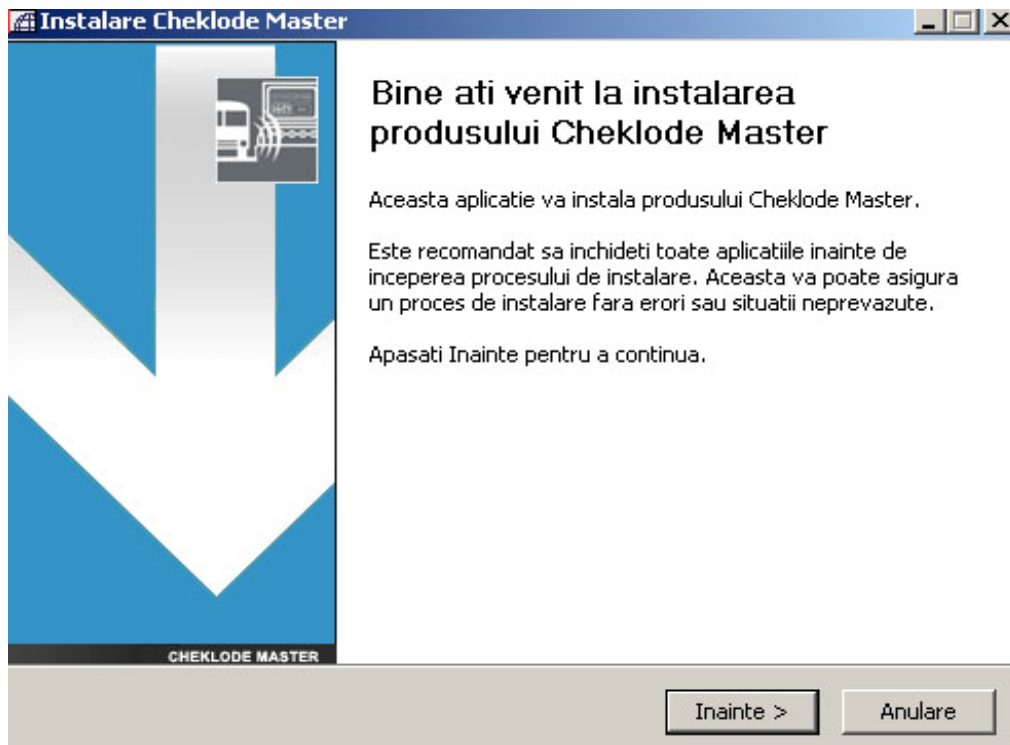

Se apasa pe butonul Inainte, se selecteaza directorul de destinatie care va fi utilizat pentru instalarea aplicatiei.

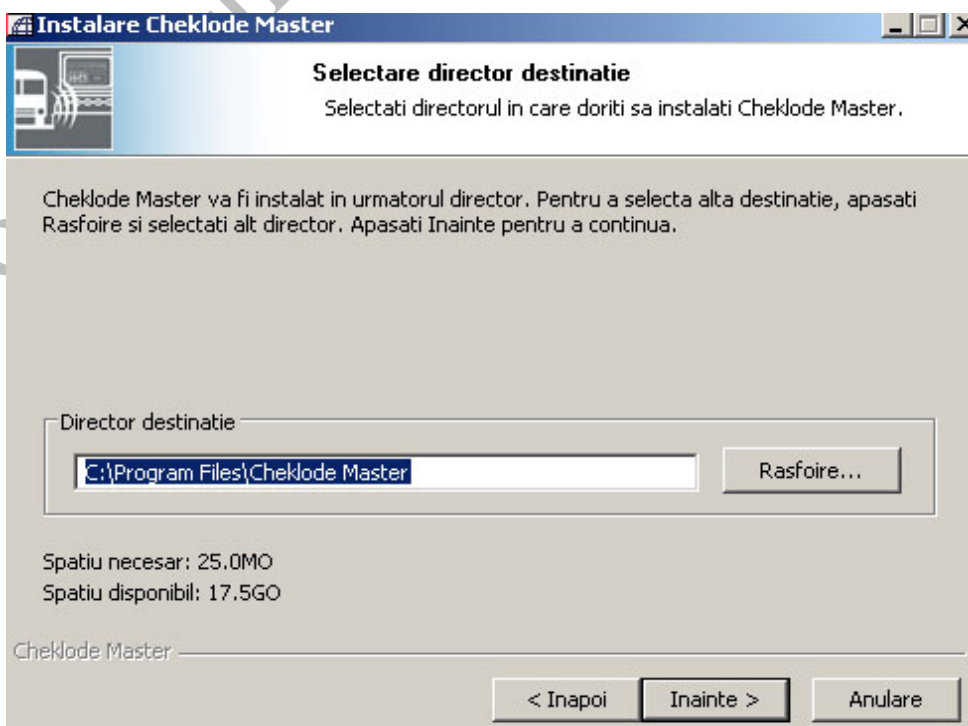

Se va selecta numele directorului asa cum doriti sa apara in meniul de Start, si se apasa butonul de Instalare.

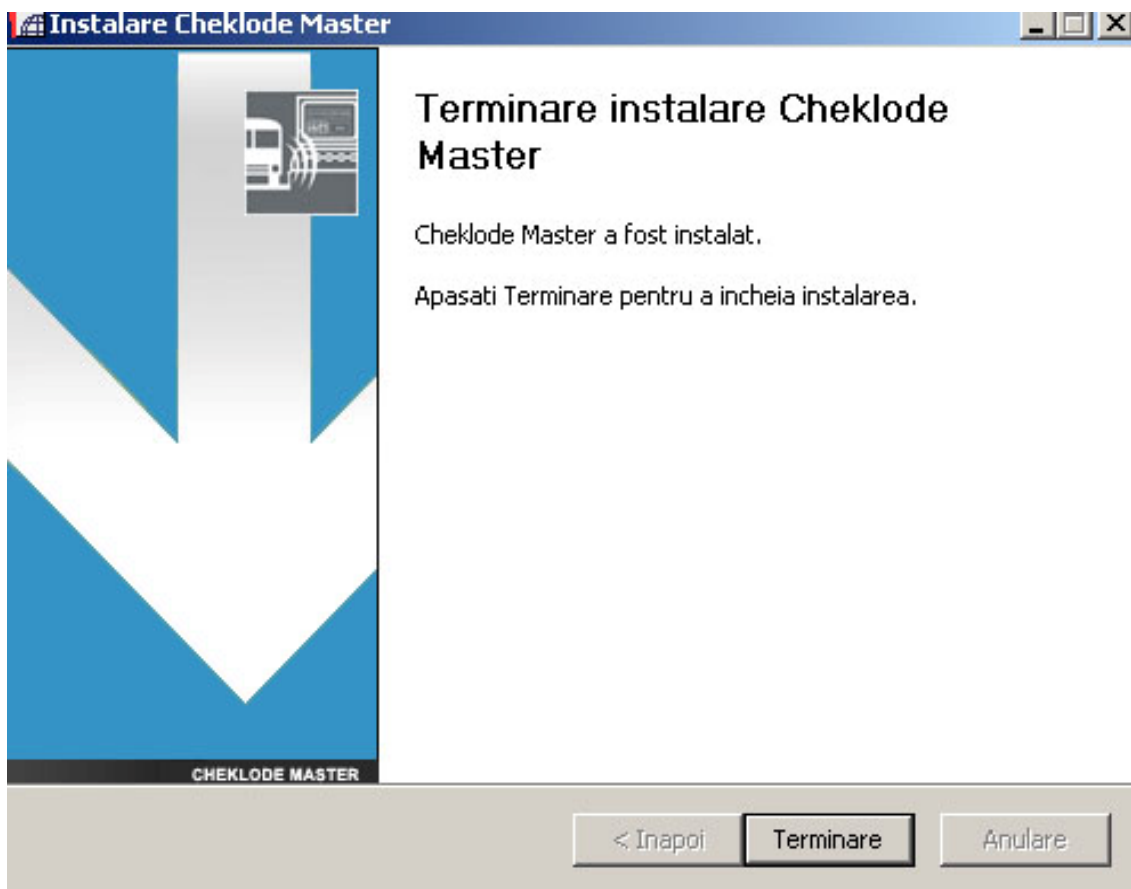

Puteti accesa aplicatia urmarind scurtaturile din meniul Start.



Logare

La prima utilizare va veti autentifica cu numele de utilizator: admin si parola admin
Apoi apasati butonul Login.

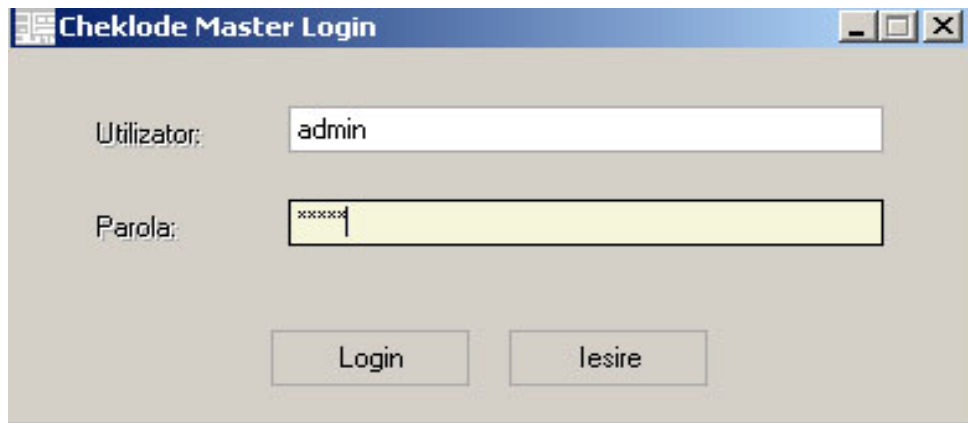

The image shows a Windows-style dialog box titled "Cheklode Master Login". It has a light gray background and a blue title bar. There are two input fields: "Utilizator:" with the text "admin" and "Parola:" with the text "xxxxxx". Below the fields are two buttons: "Login" and "Iesire".

Va aparea textul verificare, si daca userul si parola sunt corecte veti intra in aplicatie.

IMPORTANT: Atat userul si parola sunt CaseSensitive astfel ca se face diferenta intre literele mari si literele mici. Inainte de a scrie userul si parola verificati daca butonul CapsLock este apasat.

Operare

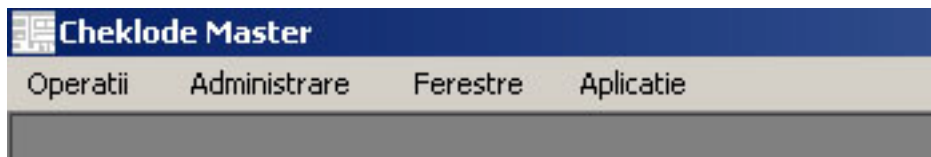

Aplicatia are urmatoarele meniuri:

- Operatii
 - Cantarire noua
[fereastră unde se realizează achiziția datelor de la cântar]
 - Lista cantariri
[lista cântărilor realizate de utilizator sau dacă este administrator lista tuturor cântărilor]
 - Modificare parola
[modificarea parolei utilizatorului logat]



- Ferestre
 - Aranjeaza
[prin apăsarea unuia din meniurile de mai jos ferestrele deja deschise în aplicație se vor aranja în cascada, orizontal sau vertical]
 - Cascade
 - Title Horizontal
 - Title Vertical

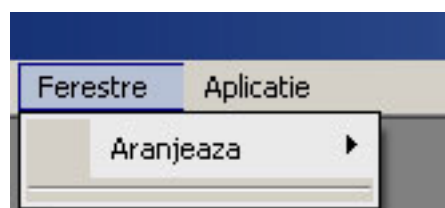

- Aplicatie
 - Despre
[apasarea meniului duce la aparitia unei ferestre Despre program]
 - Iesire
[apasarea meniului duce la iesirea din aplicatie]

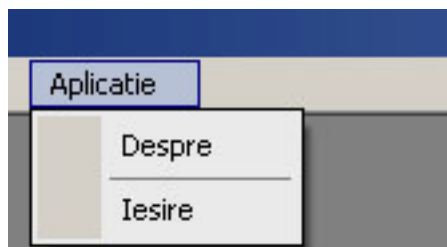

Cantarire noua

Fereastra cantarire noua contine

- Data
- Ora
- Numarul de inmatriculare
- Greutatea masurata pe padul stang
- Greutatea masurata pe padul drept
- Lista cu datele primite pe axe
- Buton Conectare la cantar
- Buton Setari parametri conectare
- Buton Salvare date

La pornirea unei cantariri noi programul va incerca conectarea urmand setarile default pe pe COM1. Daca acesta nu se conecteaza modificati din butonul Setari parametrii de conectare si apasati butonul Conectare

Dupa ce sunteti conectat se poate incepe procesul de cantarire astfel se va vedea in timp real greutatea inregistrata pe paduri si dupa stabilizare vor apare datele pe axe in lista.

Dupa ce ati efectuat o cantarire se apasa butonul Salvare se pot introduce datele din procesul verbal si nota de constatare

Pentru salvarea datelor introduse se apasa butonul Salvare si apoi pentru vizualizarea formatului documentului se apasa Tiparire.

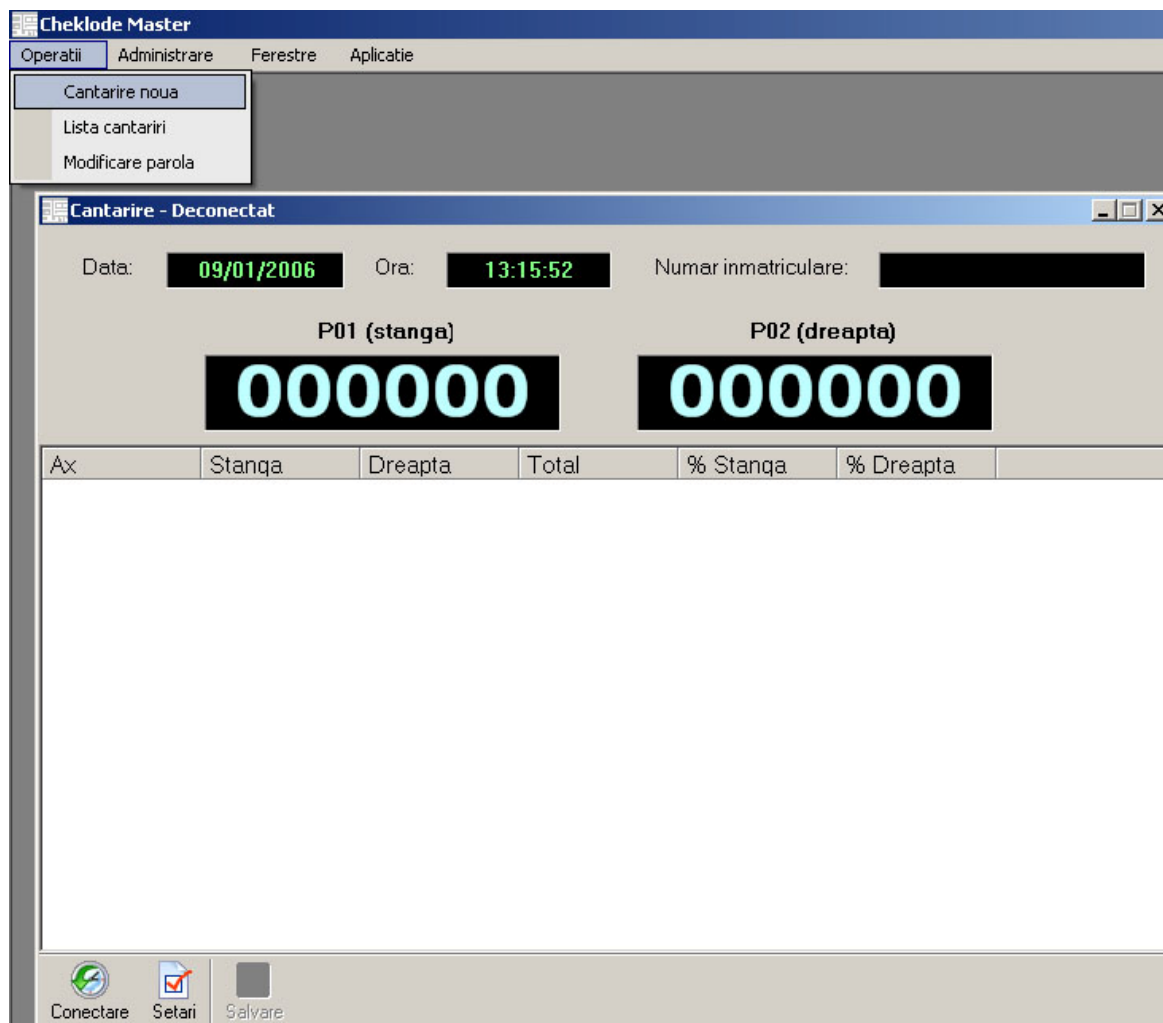

Lista cantariri

Afiseaza cantaririle salvate. Daca se apasa pe una din cantaririle salvate in lista se pot accesa optiunile din meniu:

- Detalii
- Proces verbal
- Nota constatare
- Bon de cantarire

Prin apasarea butonului Detalii se pot vedea datele de achizitie, ora si data, numarul de inmatriculare.

Formularul permite filtre de cautare in lista astfel prin bifarea casutelor din josul ecranului si apasarea butonului Selecteaza se pot arata doar cantaririle care indeplinesc anumite criterii.

Administrare

Este meniul care apare doar utilizatorilor cu drept de administrare.



Contine:

- Conturi utilizatori
[permite adaugarea, modificarea sau stergerea utilizatorilor din baza de date]
- Predefinite
 - Formulare
[permite editarea formatului documentelor de mai jos, permitand administratorului sa modifice sablonul pe care a fost facut documentul]
 - Nota de constatare
 - Proces verbal de constatare
 - Bon masurare
 - Tipuri vehicule
[permite editarea tipurilor de vehicule, definirea axelor si pragurilor de amenda]
 - Nr documente
[permite setarea numarului de unde incepe numerotarea documentelor Nota de constatare, Proces verbal de constatare, Bon de masurare]
- Rapoarte
 - Utilizatori
[lista cantariri cu posibilitatea filtrarii dupa data si dupa user]
- Optiuni salvare
[seteaza daca salvarea se va face automat in baza de date]

Conturi utilizatori

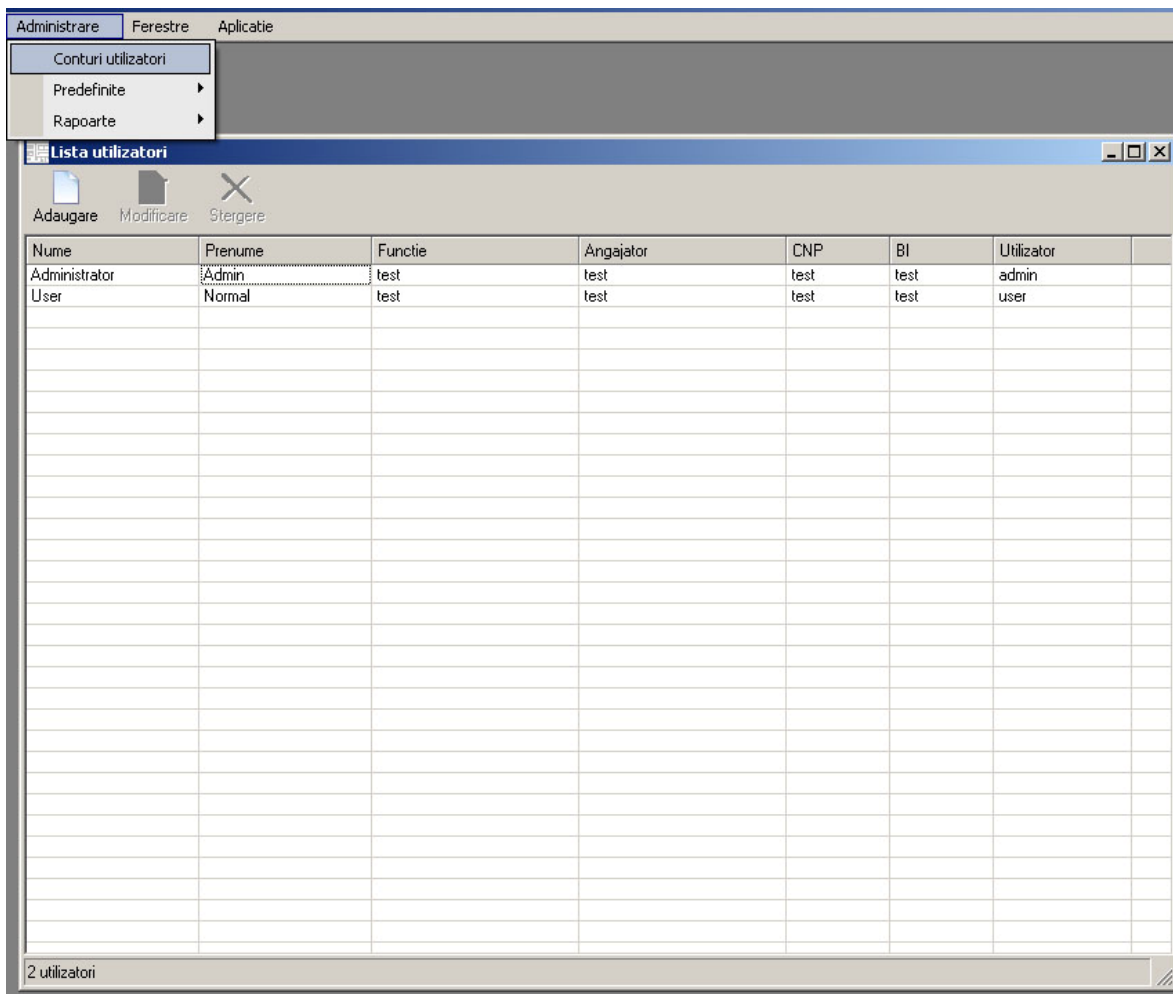

Accesand aceasta optiune se poate vizualiza lista cu conturile utilizatorilor si se pot efectua modificari asupra acestora, sau se pot adauga utilizatori noi.

Adaugarea utilizatorilor noi se realizeaza apasand butonul Adaugare.

Va apare un formular ce trebuie completat.

Adaugare utilizator

Nume:

Prenume:

Funcție:

Angajator:

CNP:

BI:

Utilizator:

Parola:

Confirmare parola:

Administrator

Modificare utilizator existent

Lista utilizatori

Adaugare Modificare Stergere

Nume	Prenume	Funcție	Angajator	CNP	BI	Utilizator
Administrator	Admin	test	test	test	test	admin
User	Normal	test	test	test	test	user

Modificare utilizator

Nume:

Prenume:

Funcție:

Angajator:

CNP:

BI:

Utilizator:

Parola:

Confirmare parola:

Administrator Pastreaza parola

2 utilizatori

Stergere utilizator

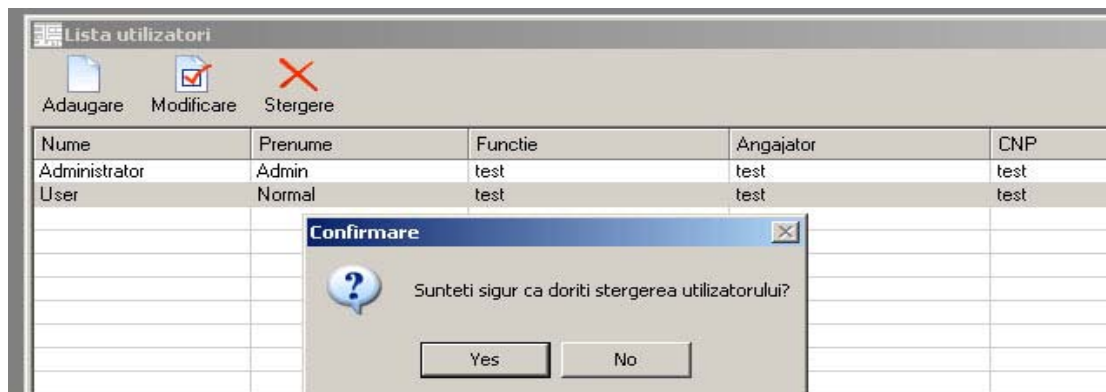

Formulare

Din acest meniu se poate modifica sablonul documentelor.

Se scrie textul dorit si se adauga din meniul Taguri informatia dorita din baza de date.

Dupa modificare se apasa butonul salvare pentru ca modificarile sa fie retinute.

Tipuri vehicule

Meniul permite managementul vehiculelor existente.

Se pot adauga vehicule noi apasand butonul vehicule. Se scrie un nume si se completeaza greutatea totala maxima admisa.

Apoi se pot adauga Osii apasand butonul Definitie osii. Se adauga numarul osiei si greutatea maxima admisa.

Se pot defini amenzi pe fiecare osie sau pe total. Astfel se selecteaza osia dorita si se apasa butonul Amenzi unde se pot adauga praguri de amenda. Se completeaza valoarea minima depasire si valoarea maxima a depasirii astfel de ex daca se adauga 0 si 500 in momentul depasirii greutatii maxime cu o valoare intr 0 si 500 se va aplica amenda specificata (prag minim sau maxim)

DATA CONTROL S.R.L.

Bld. Ion Mihalache nr. 313A

sector 1, Bucuresti

Tel : +40 21 260 0634; +40 722 668 070

Fax: +40 21 260 0758